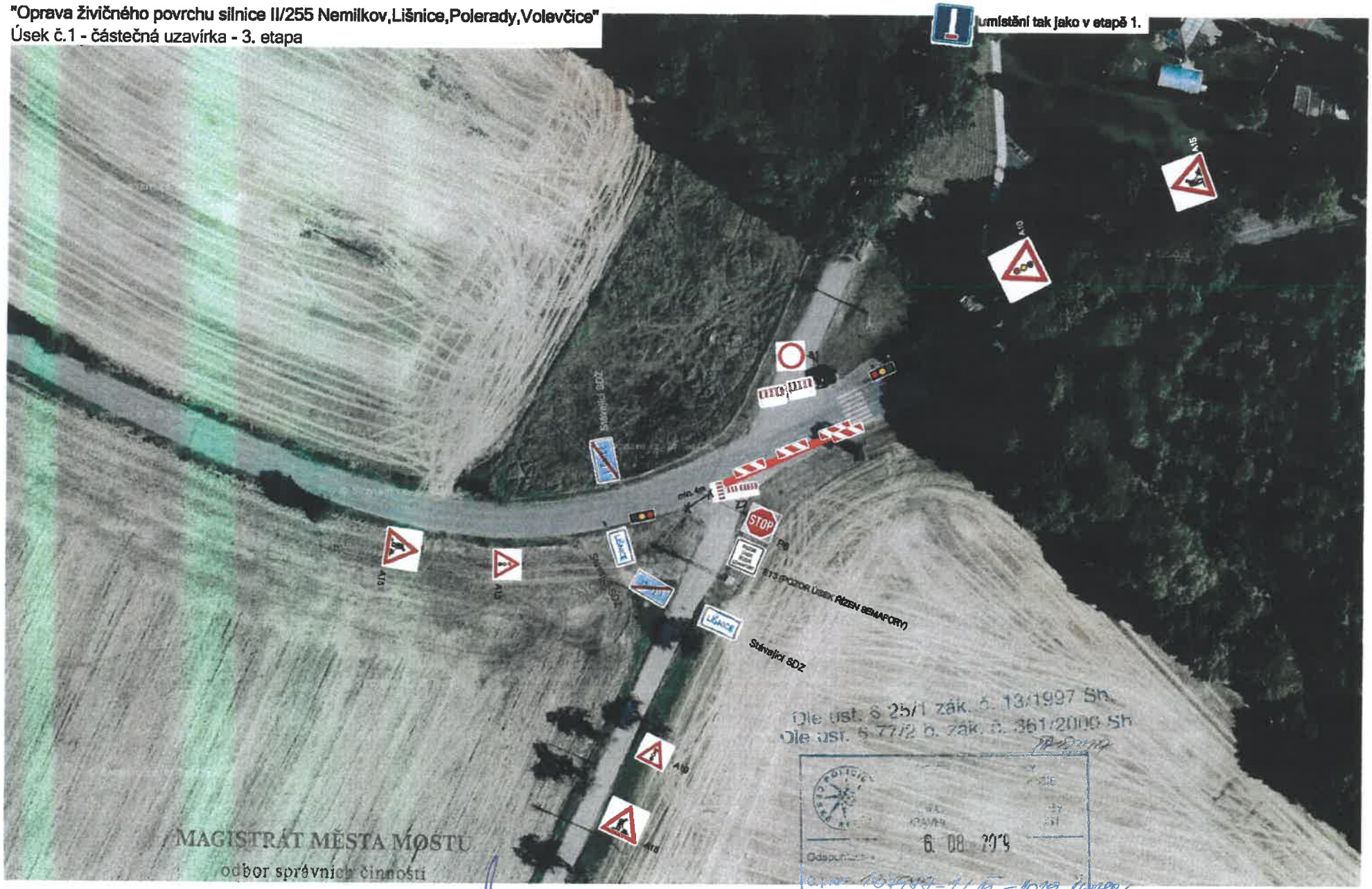
"Oprava živičného povrchu silnice II/255 Nemilkov,Lišnice,Polerady,Volevčice"
Úsek č.1 - částečná uzavírka - 3. etapa



MAGISTRÁT MĚSTA MOSTU
odbor správních činností

Schváleno dne: 21.8.2019
Čj.: MMM/091525/2019/OSC/PP
Podpis:
Ing. Plecký Petr

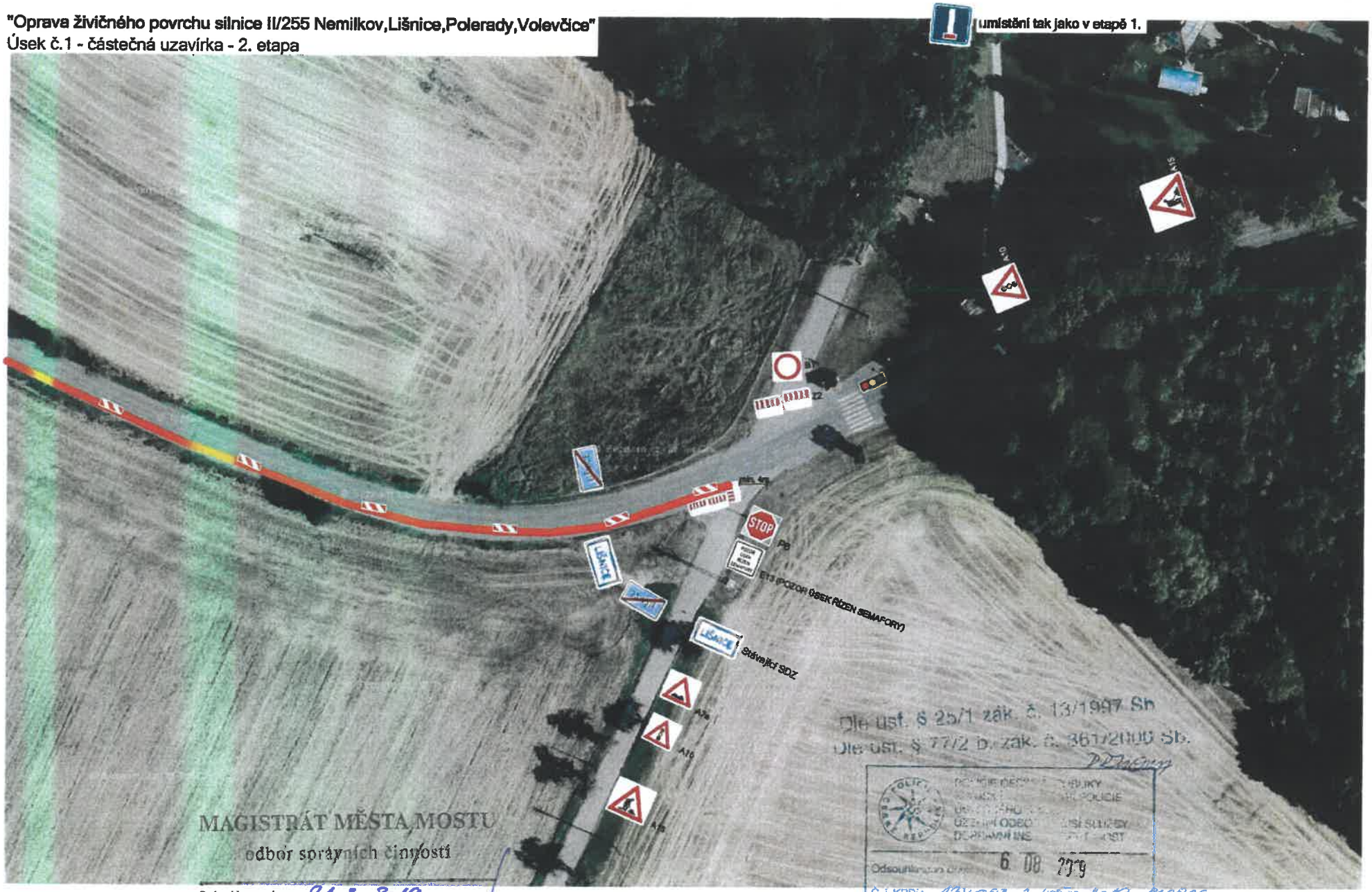
Dle ust. § 25/1 zák. č. 13/1997 Sb.
Dle ust. § 77/2 b. zák. č. 361/2000 Sb

6. 08. 2019

Platnost do: 19.8. – 23.9.2019

npor. Ing. Stanislav PFEIFER

"Oprava živičného povrchu silnice II/255 Nemilkov,Lišnice,Polerady,Volevčice"
Úsek č.1 - částečná uzavírka - 2. etapa



MAGISTRÁT MĚSTA MOSTU
odbor správních činností

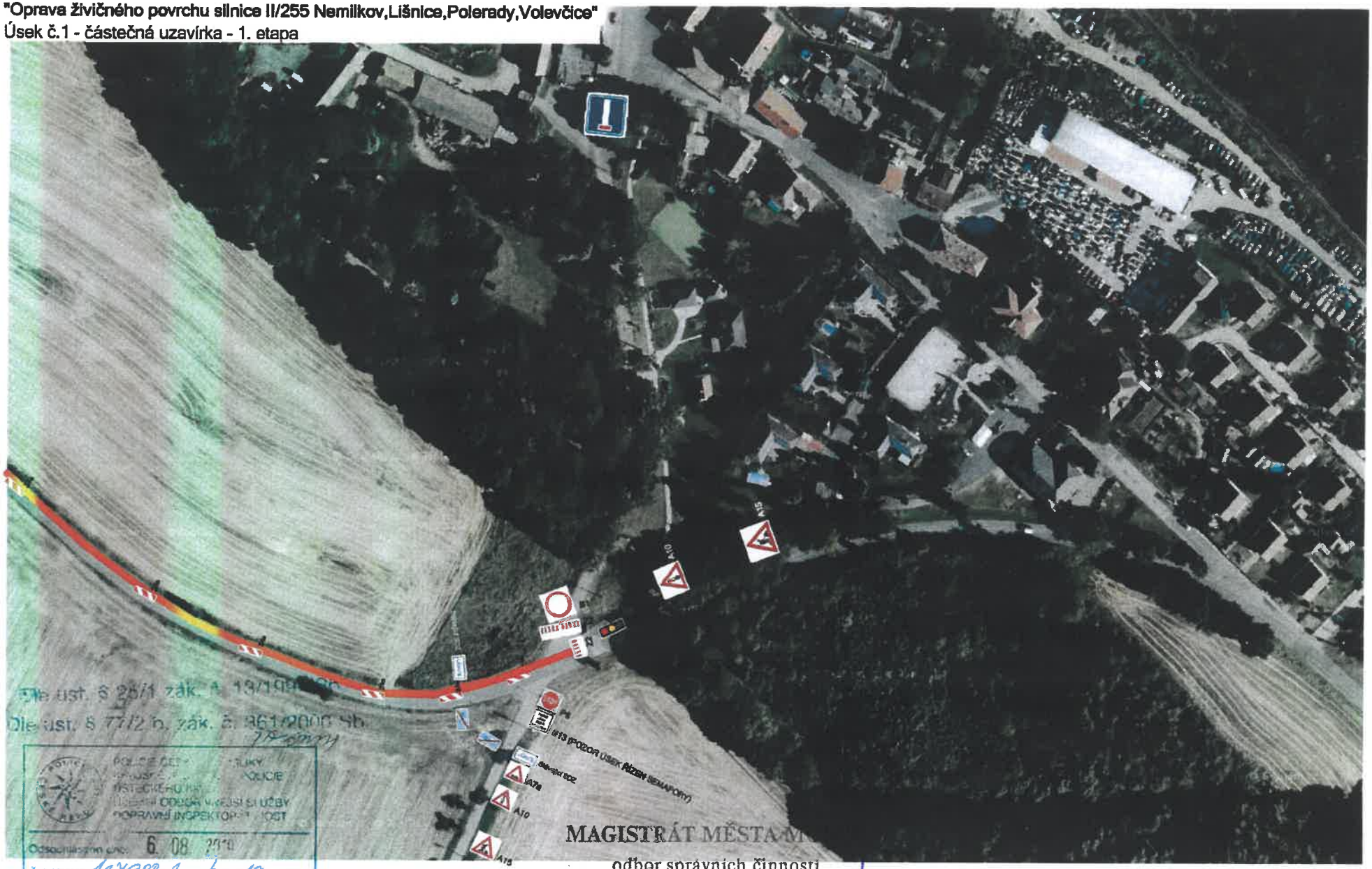
Schváleno dne: 21-8-2019
Čj.: Mmm/091525/2019/OSC/HP
Podpis:
Ing. Pinský Petr

Dle ust. § 25/1 zák. č. 13/1997 Sb
Dle ust. § 77/2 b. zák. č. 361/2000 Sb.

POLICIE ČR
DOPRAVNÍ INSPEKTORÁT
6 08 2019
Č.j. KRPÚ-137988-1/ČJ-2019-080506
Platnost
do: 19.8. – 13.9.2019

npor. Ing. Stanislav PFEIFER

"Oprava živičného povrchu silnice II/255 Nemilkov,Lišnice,Polerady,Volevčice"
Úsek č.1 - částečná uzavírka - 1. etapa

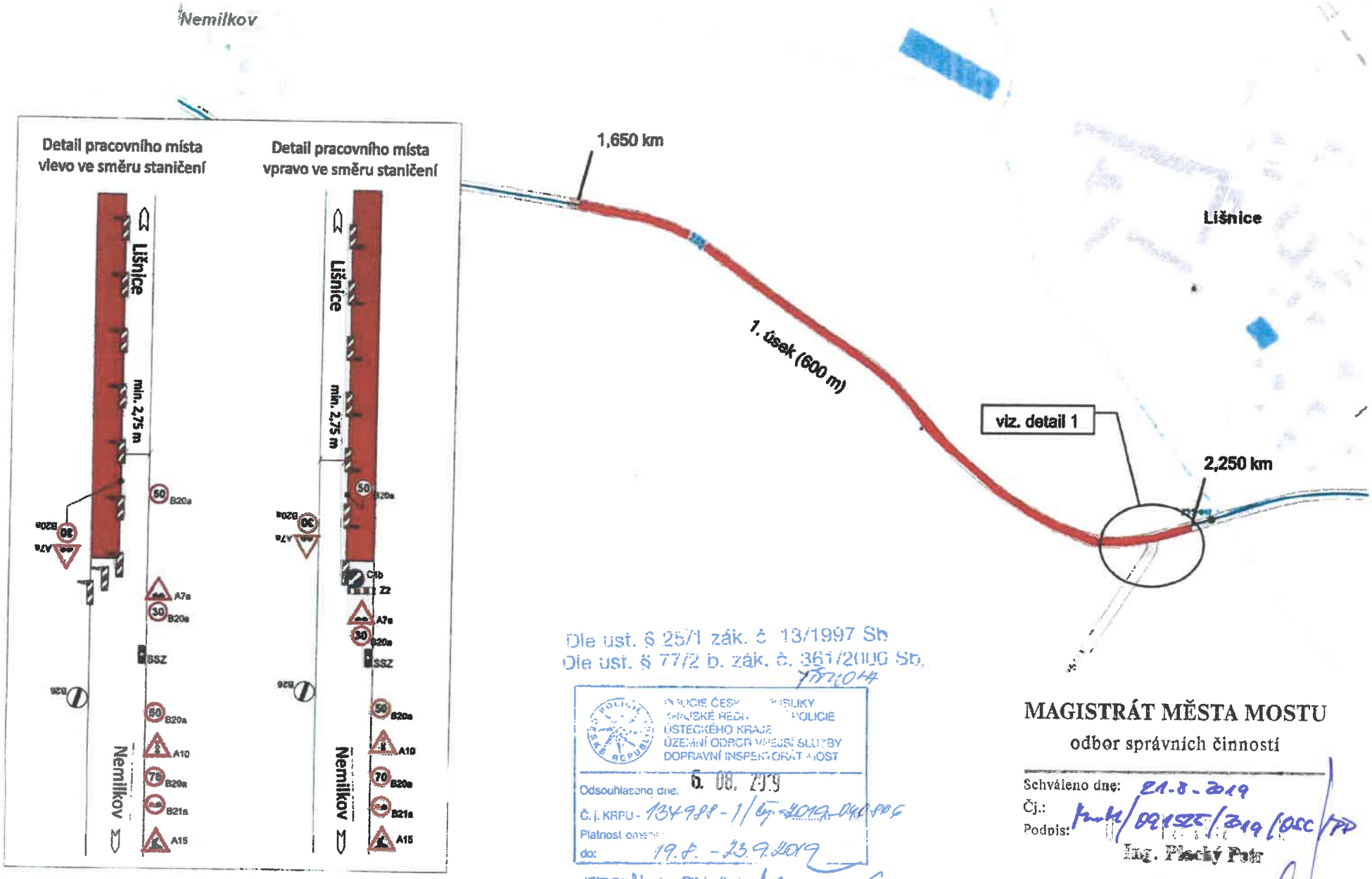


Dle ust. § 25/1 zák. č. 13/1997 Sb.
Dle ust. § 77/2 b, zák. č. 361/2000 Sb.

POLICIE ČESKÉ REPUBLIKY
KRAJSKÉ ŘEDITELSTVÍ POLICIE
ODBOR VEŘEJNÉ SPRÁVY A SLUŽBY
DOPRAVNÍ INSPEKTORÁT
Odsouhlaseno dne: 6. 08. 2019
Č.j. KRPU-137288-1 /ČJ-2019-
Platnost od: 19.8. - 13.9.2019
do:
npor. Ing. Stanislav

MAGISTRÁT MĚSTA
odbor správních činností
Schváleno dne: 21.8.2019
Čj.: MMT/091525/2019/occ/TP
Podpis:
Ing. Petr

"Oprava živičného povrchu silnice II/255 Nemilkov,Lišnice,Polerady,Volevčice"
Úsek č.1 - částečná uzavírka



Dle ust. § 25/1 zák. č. 13/1997 Sb.
Dle ust. § 77/2 b. zák. č. 361/2000 Sb.

POLICIE ČESKÉ REPUBLIKY
KRAJSKÉ ŘEDITELSTVÍ POLICIE ÚSTECKÉHO KRAJE
ÚZEMNÍ ODBOR VNĚJŠÍ SLUŽBY
DOPRAVNÍ INSPEKTORÁT MOST

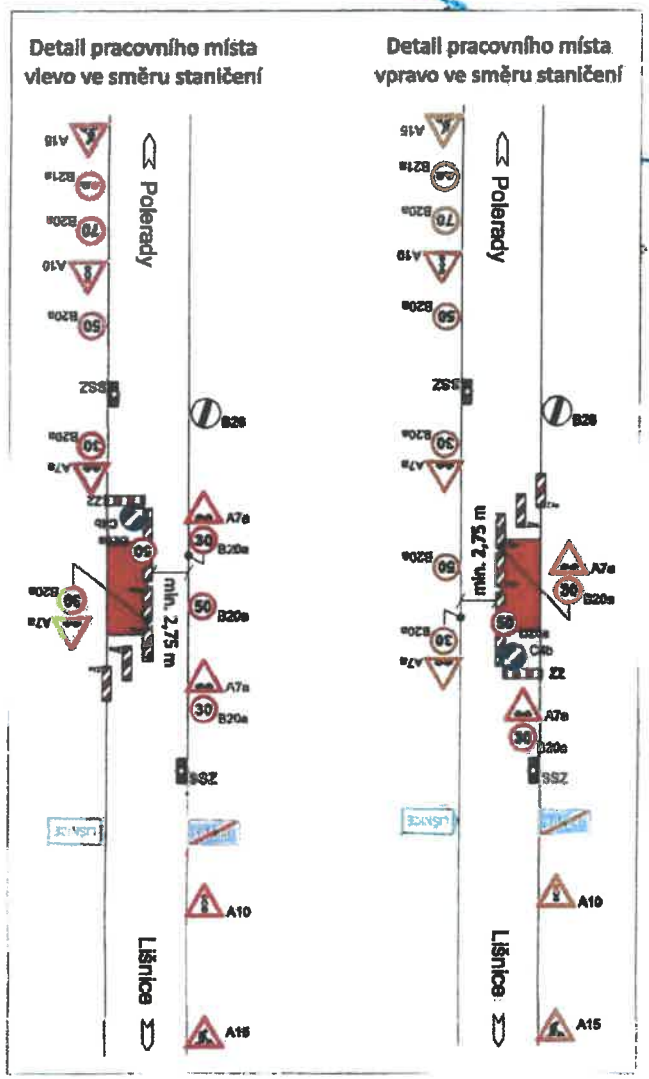
Odsouhlaseno dne: 6. 08. 2019
Č. j. KRPU - 134988-1/ČJ-2019-040806
Platnost omezení do: 19.8. - 23.9.2019

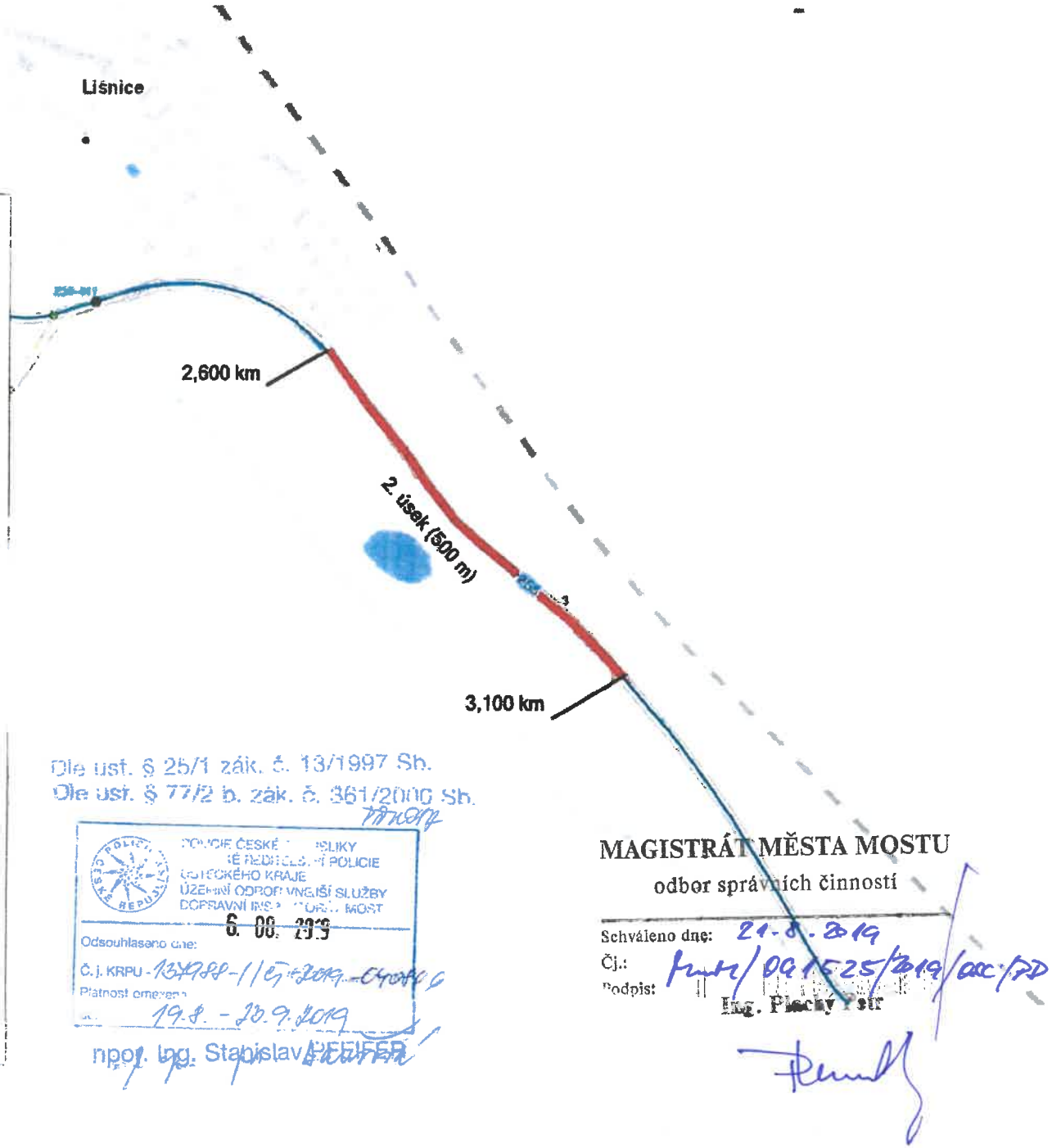
npor. Ing. Stanislav [illegible]

MAGISTRÁT MĚSTA MOSTU
odbor správních činností

Schváleno dne: 21-8-2019
Čj.: [illegible]/09152/2019/OSC/PP
Podpis:
Ing. Plecký Petr

"Oprava živičného povrchu silnice II/255 Nemilkov,Lišnice,Polerady,Volevčice"
Úsek č.2 - částečná uzavírka



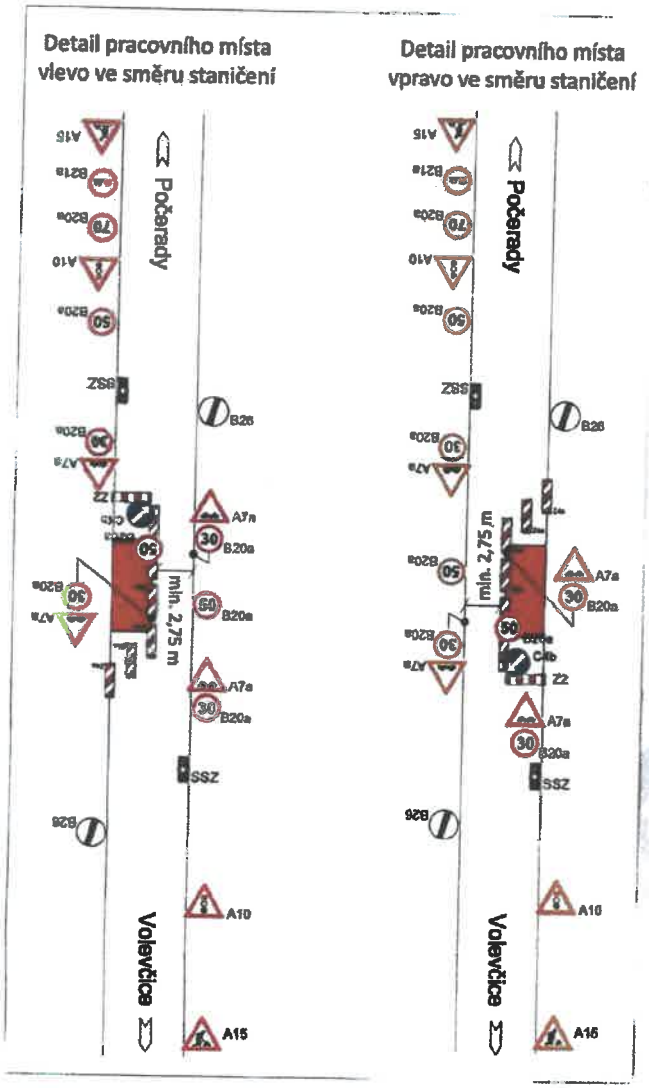


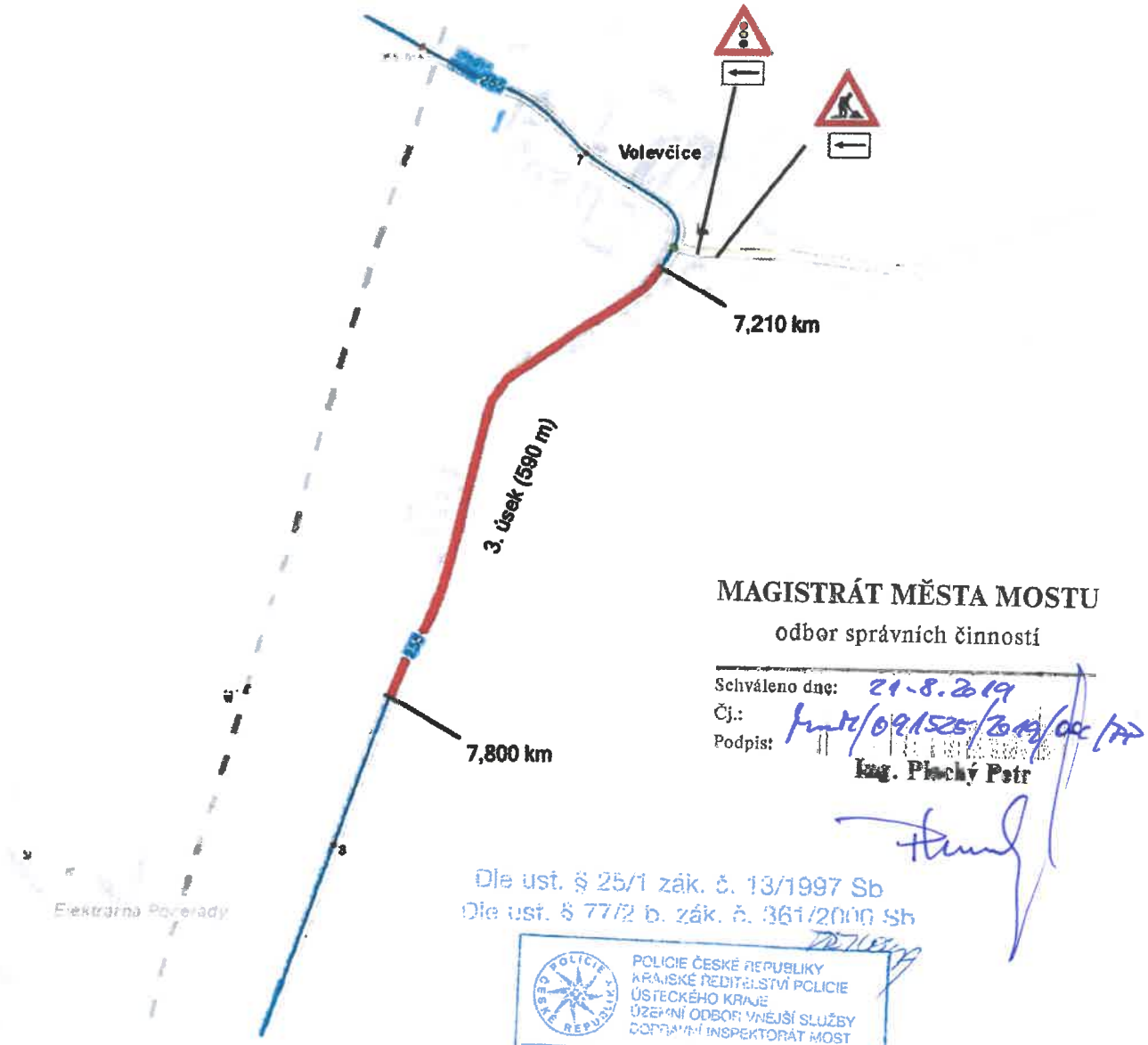
Dle ust. § 25/1 zák. č. 13/1997 Sb.
Dle ust. § 77/2 b. zák. č. 361/2000 Sb.

POLICIE ČESKÉ REPUBLIKY
KRAJSKÉ ŘEDITELSTVÍ POLICIE
ÚSTECKÉHO KRAJE
ÚZEMNÍ ODBOR VNĚJŠÍ SLUŽBY
DOPRAVNÍ INSPEKTORÁT MOST
6. 08. 2019
Odsouhlaseno dne:
Č.j. KRPU-137988-1/ČJ-2019-040406
Platnost omezena
od: 19.8. - 20.9.2019
npor. Ing. Stanislav PFEIFER

MAGISTRÁT MĚSTA MOSTU
odbor správních činností
Schváleno dne: 21-8-2019
Čj.: MM/091525/2019/OSC/PD
Podpis:
Ing. Plachý v.r.

"Oprava živičného povrchu silnice II/255 Nemilkov,Lišnice,Polerady,Volevčice"
Úsek č.3 - částečná uzavírka





MAGISTRÁT MĚSTA MOSTU
odbor správních činností

Schváleno dne: 21.8.2019
Čj.: [illegible]
Podpis:
Ing. Plachý Petr

Dle ust. § 25/1 zák. č. 13/1997 Sb
Dle ust. § 77/2 b. zák. č. 361/2000 Sb

POLICIE ČESKÉ REPUBLIKY
KRAJSKÉ ŘEDITELSTVÍ POLICIE
ÚSTECKÉHO KRAJE
ÚZEMNÍ ODBOR VNĚJŠÍ SLUŽBY
DOPRAVNÍ INSPEKTORÁT MOST
Odsouhlaseno dne: 6. 08. 2019
Č. j. KRPU - 137908 - 1 /ČJ-2019-
Platnost omezena do: 19.8. - 23.9.2019
npor. Ing. Stanislav [illegible]